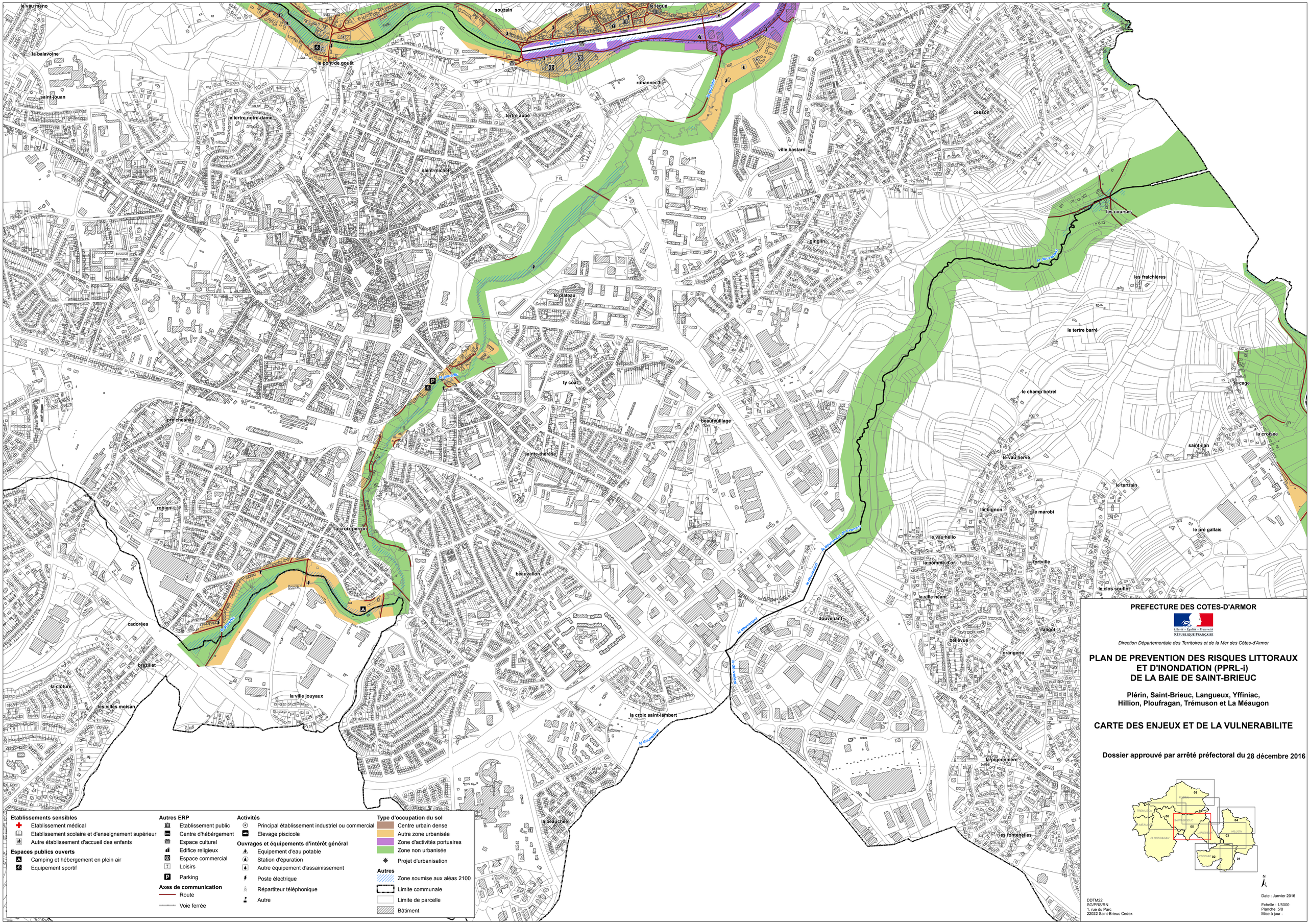

Etablissements sensibles
- Etablissement médical
- Etablissement scolaire et d'enseignement supérieur
- Autre établissement d'accueil des enfants

Espaces publics ouverts
- Camping et hébergement en plein air
- Equipement sportif

Autres ERP
- Etablissement public
- Centre d'hébérgement
- Espace culturel
- Edifice religieux
- Espace commercial
- Loisirs
- Parking

Axes de communication
- Route
- Voie ferrée

Activités
- Principal établissement industriel ou commercial
- Elevage piscicole

Ouvrages et équipements d'intérêt général
- Equipement d'eau potable
- Station d'épuration
- Autre équipement d'assainissement
- Poste électrique
- Répartiteur téléphonique
- Autre

Type d'occupation du sol
- Centre urbain dense
- Autre zone urbanisée
- Zone d'activités portuaires
- Zone non urbanisée
- Projet d'urbanisation

Autres
- Zone soumise aux aléas 2100
- Limite communale
- Limite de parcelle
- Bâtiment

PREFECTURE DES COTES-D'ARMOR

Liberté • Egalité • Fraternité
RÉPUBLIQUE FRANÇAISE

Direction Départementale des Territoires et de la Mer des Côtes-d'Armor

PLAN DE PREVENTION DES RISQUES LITTORAUX ET D'INONDATION (PPRL-i) DE LA BAIE DE SAINT-BRIEUC

Plérin, Saint-Brieuc, Langueux, Yffiniac, Hillion, Ploufragan, Trémuson et La Méaugon

CARTE DES ENJEUX ET DE LA VULNERABILITE

Dossier approuvé par arrêté préfectoral du 28 décembre 2016

DDTM22
SG/PRS/RN
1, rue du Parc
22022 Saint-Brieuc Cedex

Date : Janvier 2016

Echelle : 1/5000
Planche :5/8
Mise à jour :